

**PERIODO MEDIO DE PAGO A PROVEEDORES  
2025**

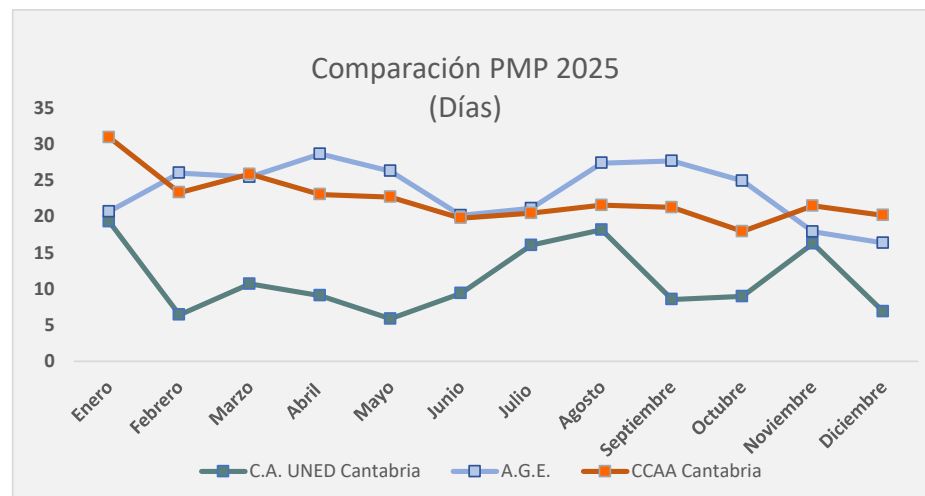
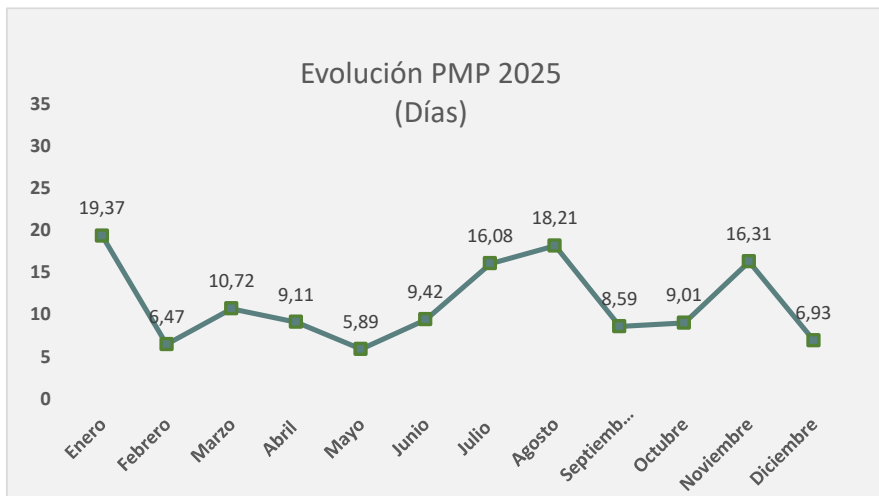

UNED CANTABRIA	Enero	Febrero	Marzo	Abril	Mayo	Junio	Julio	Agosto	Septiembre	Octubre	Noviembre	Diciembre
Ratio Operaciones Pagadas	19,78	9,16	13,11	9,34	6,62	6,63	21,06	18,24	13,92	8,88	16,30	10,53
Ratio Operaciones Pendientes	6,67	2,62	2,37	1,23	2,00	23,06	7,28	5,00	1,26	12,74	16,50	1,16
Periodo Medio Pago	19,37	6,47	10,72	9,11	5,89	9,42	16,08	18,21	8,59	9,01	16,31	6,93

Fuentes: Intervención General de la Administración del Estado; Intervención General del Gobierno de Cantabria

**PERIODO MEDIO DE PAGO A PROVEEDORES  
2025**