

**PERIODO MEDIO DE PAGO A PROVEEDORES
2024**

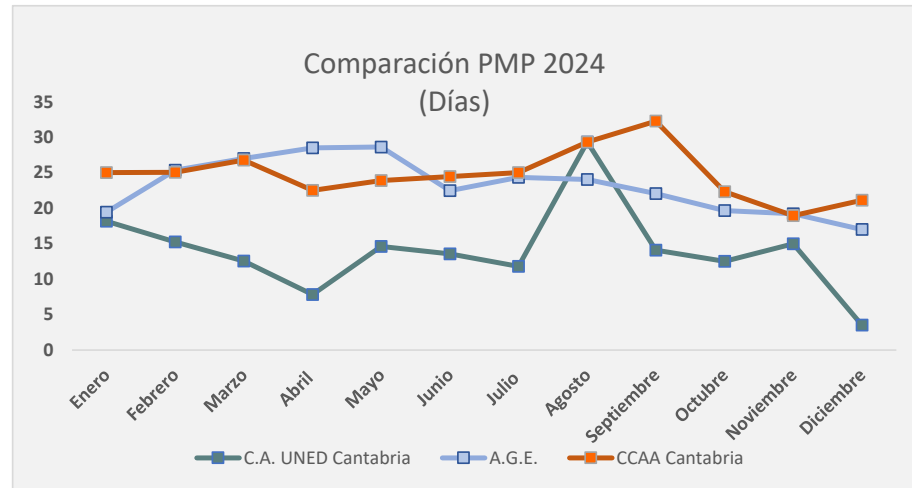
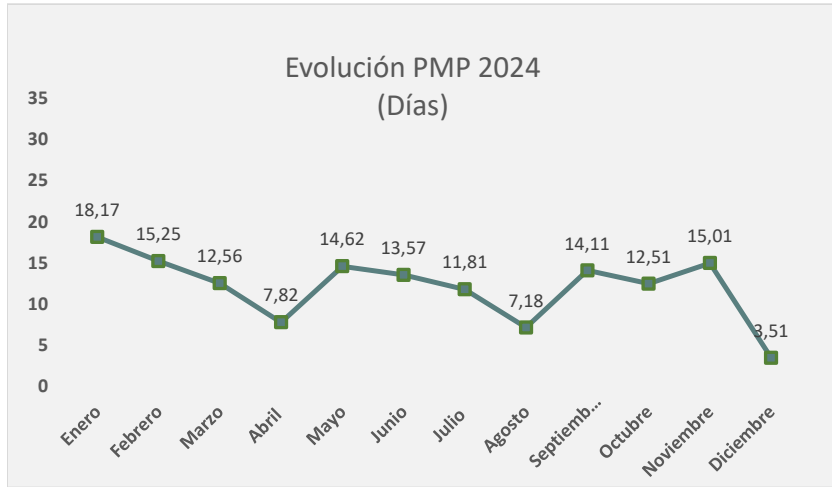

| UNED CANTABRIA | Enero | Febrero | Marzo | Abril | Mayo | Junio | Julio | Agosto | Septiembre | Octubre | Noviembre | Diciembre |
|------------------------------|-------|---------|-------|-------|-------|-------|-------|--------|------------|---------|-----------|-----------|
| Ratio Operaciones Pagadas | 20,22 | 15,22 | 14,02 | 9,23 | 15,48 | 13,69 | 11,64 | 0,00 | 14,91 | 13,13 | 15,28 | 7,07 |
| Ratio Operaciones Pendientes | 12,50 | 15,57 | 24,56 | 5,63 | 5,76 | 8,34 | 21,00 | 7,67 | 12,98 | 9,34 | 9,67 | 1,75 |
| Periodo Medio Pago | 18,17 | 15,25 | 12,56 | 7,82 | 14,62 | 13,57 | 11,81 | 7,18 | 14,11 | 12,51 | 15,01 | 3,51 |

Fuentes: Intervención General de la Administración del Estado; Intervención General del Gobierno de Cantabria